

# أهلاً بكم في التعليم المبكر

مدرسة التعليم المبكر  
ما قبل رياض الأطفال حتى الروضة الثانية  
بمنهج البكالوريا الدولية



# WELCOME TO EARLY YEARS

EARLY YEARS (PRE-K – K2)  
AN IB WORLD SCHOOL



# A DAY IN THE LIFE OF AN EARLY YEARS UPTOWNER

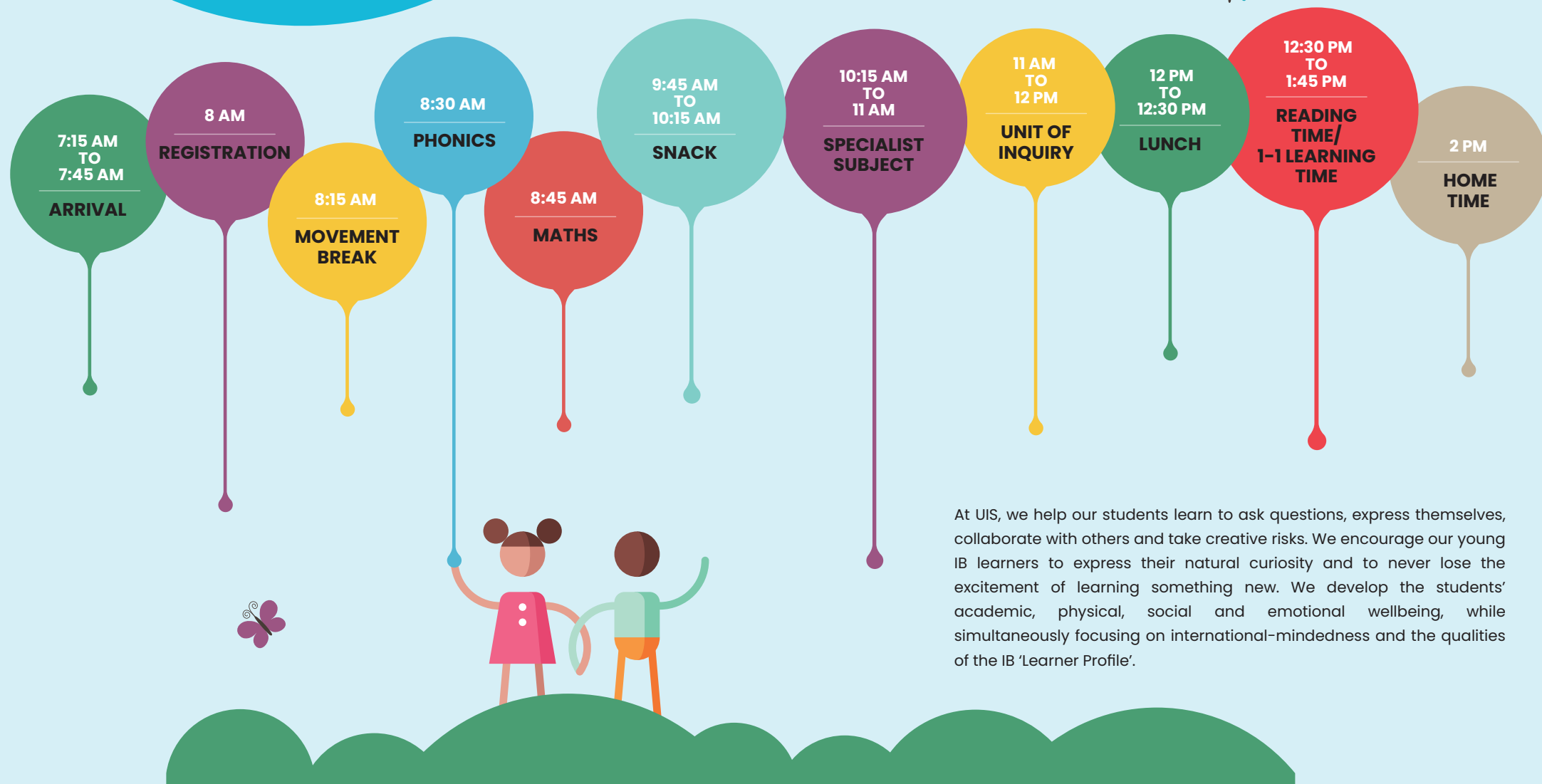

At UIS, we help our students learn to ask questions, express themselves, collaborate with others and take creative risks. We encourage our young IB learners to express their natural curiosity and to never lose the excitement of learning something new. We develop the students' academic, physical, social and emotional wellbeing, while simultaneously focusing on international-mindedness and the qualities of the IB 'Learner Profile'.

# INQUIRY AND PLAY BASED LEARNING



In the Early Years, we recognise that children learn more about the world around them through play. We embrace the fact that they are already natural inquirers and that through play they can develop their higher-order thinking and questioning skills. Children are engaged in play-based experiences that allow them to make connections to what they already know, taking them beyond the classroom to wonder and theorise.

## LEARNING ENVIRONMENTS AT UIS



At UIS, our learning environments are our 'third teacher'. Our inviting, inspiring and carefully constructed learning spaces encourage collaboration and discovery, through play. Early Years students at UIS thrive within our state of the art facilities including a purpose-built Early Years gym, pool, extensive outdoor play areas as well as Music, Art and Library spaces. Our 'Outdoor Classroom' includes an inquiry based water play zone, role play cafe, reading hub, bikes and trikes garage and a lush green student garden.

## COURSE OVERVIEW ●



LANGUAGE  
(ENGLISH)



MATHEMATICS



ARABIC



FRENCH



SWIMMING



ART



P.E.



MUSIC



LIBRARY



UNIT OF INQUIRY



STEAM

## WE ARE PROUD OF ●



**150+**  
EXTRACURRICULAR  
ACTIVITIES



**80+**  
NATIONALITIES



**DSIB RATING**  
VERY GOOD



**ESTABLISHED**  
IN 2005



## WHAT PARENTS SAY ABOUT UIS ●



"They have a deep understanding of the influence of Islamic values on their lives and both fully appreciate and celebrate their own and other cultures".

"Senior leaders provide a clear vision, ensuring that the community has a strong sense of identity and purpose".

"The curriculum is modified effectively to address individual needs".

"Students take part in many social actions, often drawn from cross-curricular learning. They take increasing responsibility and gain high level skills that allow them to be creative and innovative".







## UIS TUITION FEES

## رسوم التعليم في أبتاون الدولية

Grade	Total tuition fees	Term 1	Term 2	Term 3
Pre-KG	AED 38,600	AED 15,440	AED 11,580	AED 11,580
KG 1	AED 44,800	AED 17,920	AED 13,440	AED 13,440
KG 2	AED 49,950	AED 19,980	AED 14,985	AED 14,985

الصفوف الدراسية	مجموع الرسوم	الفصل الأول	الفصل الثاني	الفصل الثالث
ما قبل KG	AED 38,600	AED 15,440	AED 11,580	AED 11,580
KG 1	AED 44,800	AED 17,920	AED 13,440	AED 13,440
KG 2	AED 49,950	AED 19,980	AED 14,985	AED 14,985



## ما نفخر به

80+  
جنسية



150+  
نشاط إضافي  
خارجي



التأسيس  
عام 2005



تقييم هيئة  
المعرفة  
جيد جداً



## ما يقوله الآباء عن مدرسة أبتاون الدولية

"يشارك الطلاب في العديد من  
النشاطات الاجتماعية، وغالباً ما  
تكون مستمدة من التعلم عبر  
المنهج الدراسية. يتحملون  
مسؤولية متزايدة ويكتسبون  
مهارات عالية المستوى تسمح  
لهم بالإبداع والابتكار."

"تم تعديل المنهج بشكل فعال  
لتلبية الاحتياجات الفردية."

"يحرص كبار القادة على تقديم  
رؤية واضحة لتعزيز الهوية"

"لديهم فهم عميق لتأثير القيم  
الإسلامية على أسلوب الحياة كما  
أنهم يحترمون ثقافتهم ويحتفلون  
بها وبالثقافات الأخرى على حد  
سواء."



## نظرة عامة على البرنامج



لغة فرنسية



لغة عربية



رياضيات



لغة  
(إنكليزية)



موسيقى



تربية رياضية



فنون



سباحة



علوم مدمجة



وحدة الاستفسار



مكتبة



تعتبر الأجواء التعليمية في مدرسة أبتاون الدولية بمثابة "المُعلم الثالث".

تشجع مساحات التعلم الجذابة والملهمة والمصممة بعناية على التعاون والاكتشاف من خلال اللعب. يشهد طلاب السنوات الأولى تطوراً ملحوظاً في مدرسة أبتاون الدولية داخل مرافقنا الحديثة بما في ذلك صالة الألعاب الرياضية المخصصة للسنوات المبكرة والمسبح ومناطق اللعب الخارجية الواسعة بالإضافة إلى مساحات الموسيقى والفنون والمكتبة. أماكن التعلم خارج الصفوف تشتمل على منطقة ألعاب مائية تعتمد على الاستفسار، قاعة لعب الأدوار، ومركز قراءة، ومرآب دراجات ثلاثية العجلات وحديقة للطلاب تتميز بكثافة أشجارها الخضراء.

## بيئة التعلم في مدرسة أبتاون الدولية

Forest Garden



## الاستفسار والتعلم من خلال اللعب



في السنوات الأولى، لاحظنا أن الأطفال يتعلمون أكثر عن العالم المحيط من خلال اللعب. وهذه حقيقة فالأطفال يستفسرون بطبيعتهم ومن خلال اللعب يمكنهم تطوير مهارات التفكير العليا ومهارات التساؤل. يندمج الطلاب في تجارب مبنية على اللعب والتي تمكنهم من بناء روابط عن ما يعزفونه وتوفير فرص التفكير في ما هو خارج الصف.

# تفاصيل يوم طلاب السنوات الأولى في مدرسة أبتاون الدولية

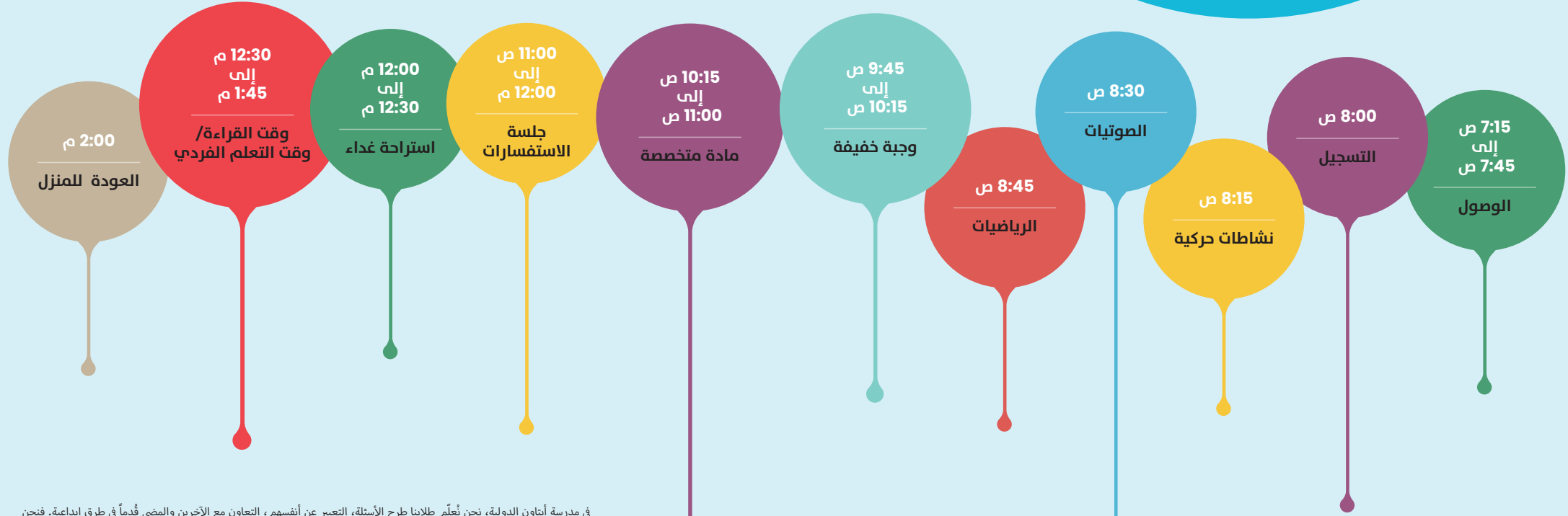

في مدرسة أبتاون الدولية، نحن نُعلّم طلابنا طرح الأسئلة، التعبير عن أنفسهم، التعاون مع الآخرين والمضي قدماً في طرق إبداعية. فنحن نشجع طلاب منهج البكالوريا الدولية على التعبير عن فضولهم الطبيعي وتعلّم أشياء جديدة بكل حماس. فنحن نحرص على رفاهية طلابنا الأكاديمية والجسدية والاجتماعية والعاطفية، مع التركيز في الوقت نفسه على أسلوب التفكير العالمي والخصائص المميزة لمُتعلم البكالوريا الدولية.

